



DOCUMENTO MONITOREO DE RECLUTAMIENTO

MONITOREO DEL PROCESO DE RECLUTAMIENTO DE SARDINA COMÚN Y ANCHOVETA ENTRE LAS REGIONES DE VALPARAÍSO Y LOS RÍOS, 2025-2026

Boletín N° 25 : semana 15 (06 al 12 de abril 2026)

1).- Muestreo de Longitud

FLOTA	REGIÓN (zona)	ZONA DE PESCA (Latitud - Longitud)	REFERENCIA COSTERA	COMPOSICIÓN ESPECIES	ESPECIE	CAPTURA ESTIMADA MUESTREO (kg)	N° DE VIAJES	CAPTURA PROMEDIO (kg / viaje)	EJEMPLARES (N°)	INTERVALO TALLAS (cm)	MODA (cm)	% BAJO TMM ⁽¹⁾	% ≤8,5 cm LT ⁽²⁾	OBSERVACIONES	
ARTESANAL	Valparaíso													sin información de pesca comercial.	
	Ñuble (Itata)	36°23'13" - 72°54'47" 36°28'43" - 72°56'17"	Vegas de Itata Pta. Burca	S. Común 32,6% Anchoqueta 62,7% Mote 3,2% Otras sp. 1,5%	S. COMÚN	170.540	10	18.949	1.217	5,5 - 16,5	10,0	79,2	32,3	Pesca comercial. 10 viajes (7 embarcaciones): 5 embarques (12 lances) y 5 viaje muestreado en tierra. Otras sp: pampanito, cojinoba azul, blanquillo, cabinza, lenguado ocelado, calamar, congrio colorado y agujilla de mar común.	
					ANCHOVETA	320.937		29.176	1.585	7,5 - 18,5	14,0	33,9			
	Biobío (B. Concepción)	36°31'01" - 73°02'11" 36°42'00" - 73°01'00"	Coliumo Lirquén	S. Común 37,6% Anchoqueta 45,0% Mote 17,2% Otras sp. 0,2%	S. COMÚN	141.887	10	15.765	1.138	6,0 - 17,5	10,5	60,5	14,9	Pesca comercial. 10 viajes muestreadas (9 embarcaciones; 1 embarque, 3 lances) Otras sp: cojinoba porosa, pampanito, pejerrey, calamar, blanquillo, y agujilla de mar común.	
					ANCHOVETA	145.841		18.230	1.099	7,0 - 18,5	11,0	57,0			
	Biobío (G. de Arauco)	36°54'06" - 73°24'54" 37°08'57" - 73°37'42"	I. Sta. María Pta. Lavapié	S. Común 52,6% Anchoqueta 45,7% Otras sp. 1,7%	S. COMUN	238.027	10	26.447	979	5,0 - 16,5	11,0	59,9	20,2	Pesca comercial. 10 viajes muestreados (10 embarcaciones, 1 embarque, 2 lances) Otras sp: pampanito, jaiba peluda, calamar, pejerrey, bagre del norte y agujilla de mar común.	
					ANCHOVETA	125.150		13.906	933	6,5 - 19,0	17,0	30,5			
	Biobío (Lebu - I. Mocha)														sin información de pesca comercial.
	Ñuble-Biobío	36°23'13" - 72°54'47" 37°08'57" - 73°37'42"	Vegas de Itata Pta. Lavapié	S. Común 40,1% Anchoqueta 54,4% Mote 4,4% Otras sp. 1,1%	S. COMÚN	550.454	30	20.387	3.334	5,0 - 17,5	10,5	66,0	22,6	Pesca comercial. 30 viajes, 24 embarcaciones: 7 embarques (17 lances) y 23 viajes muestreados en tierra. Otras sp: pampanito, cojinoba azul, calamar, blanquillo, jaiba peluda, cabinza, lenguado ocelado, pejerrey, cojinoba porosa, bagre del norte, agujilla de mar común congrio colorado.	
					ANCHOVETA	591.928		21.140	3.617	6,5 - 19,0	10,0	38,9			
La Araucanía (Toltén-Queule)	39°14'13" - 73°15'18" 39°22'36" - 73°16'18"	La barra de Toltén Pta. Ronca	S. Común 92,1% Anchoqueta 7,2% Pampanito 0,7%	S. COMÚN	157.170	3	52.390	318	8,0 - 16,5	14,0	32,8	0,9	3 embarcaciones muestreadas (tierra)		
				ANCHOVETA	11.703		11.703	46	12,5 - 17,5	15,5	0,0				
Los Ríos (Valdivia-Corral)	39°25'08" - 73°15'43" 39°30'15" - 73°17'21"	Mehuín Chan-Chan	S. Común 93,1% Anchoqueta 6,9%	S. COMÚN	155.901	3	51.967	556	6,0 - 13,0	9,5	96,0	10,1	Pesca comercial. 3 embarcaciones muestreadas. (1 embarque, 2 lances)		
				ANCHOVETA	10.446		10.446	69	11,0 - 17,5	13,5	10,1				

(1): Proporción de ejemplares bajo la Talla Media de Madurez, respecto al total muestreados para s. común (11,5 cm) y anchoqueta (12,0 cm)

(2): Proporción de s. común ≤ 8,5 cm LT, respecto al total de ejemplares muestreados (Este indicador es estadísticamente similar a considerar < 9,0 cm LT pero se modificó para evitar confusiones)

Captura Estimada: Captura de la(s) embarcación(es) muestreada(s) en el reporte

Captura Promedio: Captura media de todas las embarcaciones registradas en el reporte

(*) Las muestras no satisfacen los requerimientos mínimos estadísticos

DOCUMENTO MONITOREO DE RECLUTAMIENTO

MONITOREO DEL PROCESO DE RECLUTAMIENTO DE SARDINA COMÚN Y ANCHOVETA ENTRE LAS REGIONES DE VALPARAÍSO Y LOS RÍOS, 2025-2026

Boletín N° 25 : semana 15 (06 al 12 de abril 2026)

2).- Estructura de Tallas

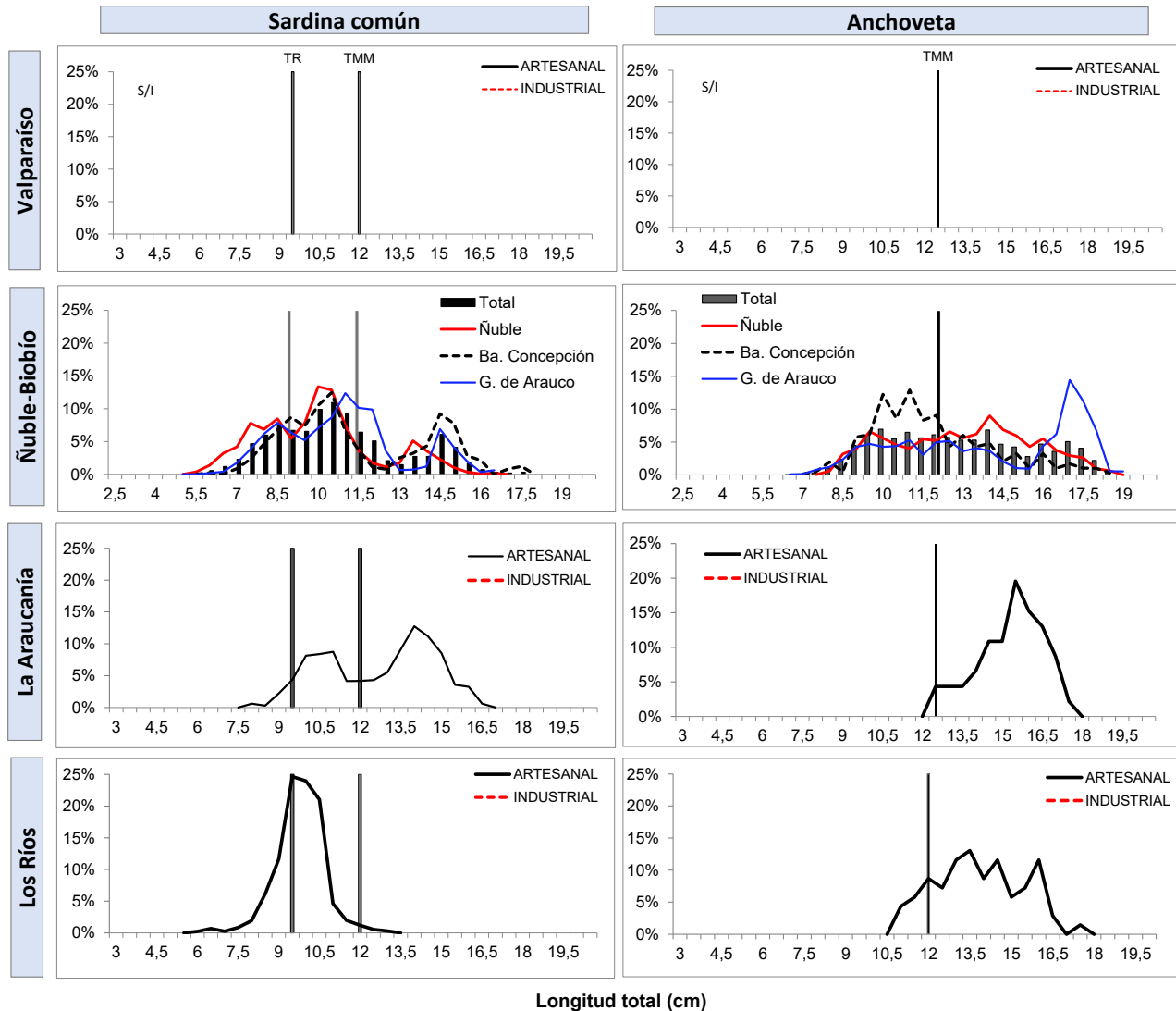

TR : Talla de Referencia de 8,5 cm LT.
TMM : Talla Media de Madurez



DOCUMENTO MONITOREO DE RECLUTAMIENTO

**MONITOREO DEL PROCESO DE RECLUTAMIENTO DE SARDINA COMÚN Y ANCHOVETA
ENTRE LAS REGIONES DE VALPARAÍSO Y LOS RÍOS, 2025-2026**

Boletín N° 25 : semana 15 (06 al 12 de abril 2026)

3).- Ejemplares por litro

Embarcación	Matrícula	Eslera (m)	Fecha Lance	Puerto Recalada	Muestreo (L: Lance)	Correlativo Plot Lances	Zona de Pesca	Región (zona)	Especie	Captura estimada (kg)	Intervalo talla (cm)	Moda (cm)	% BAJO TMM	% ≤8,5 cm LT ⁽³⁾	Ejempl. (N° / litro)	Peso Ejempl. (g / litro)
L/M María Jesus I	1408	14,9	06-abr 9:30	Talcahuano	tierra	451	36°23'13" - 72°54'47"	Ñuble (Itata)	S. Común	14.640	9,0 - 12,0	10,5	90,7	0,0	68	922
L/M María Jesus I	1408	14,9	06-abr 9:30	Talcahuano	tierra	451	36°23'13" - 72°54'47"		Anchoqueta	44.880	12,0 - 18,5	16,0	0,0	-	33	948
L/M Don Goyo	2819	12,0	06-abr 10:30	Talcahuano	tierra	452	36°28'43" - 72°56'17"		S. Común	4.488	7,0 - 12,0	7,5	99,2	69,4	MME	-
L/M Don Goyo	2819	12,0	06-abr 10:30	Talcahuano	tierra	452	36°28'43" - 72°56'17"		Anchoqueta	5.433	9,5 - 15,5	11,5	36,8	-	MME	-
L/M Rodrigo I	603	17,1	06-abr 13:30	Talcahuano	tierra	453	36°22'40" - 72°53'18"		S. Común	36.528	5,5 - 15,0	7,5	94,8	78,4	MME	-
L/M Rodrigo I	603	17,1	06-abr 13:30	Talcahuano	tierra	453	36°22'40" - 72°53'18"		Anchoqueta	10.509	8,0 - 17,5	11,0	48,4	-	MME	-
L/M Misionera III	2167	16,3	06-abr 13:30	Talcahuano	tierra	454	36°28'23" - 73°00'00"		S. Común	21.890	6,5 - 14,0	7,5	90,0	42,9	MME	-
L/M Misionera III	2167	16,3	06-abr 13:30	Talcahuano	tierra	454	36°28'23" - 73°00'00"		Anchoqueta	13.914	8,5 - 17,5	13,0	35,2	-	MME	-
L/M Marcopolo	1203	17,5	06-abr 14:11	Talcahuano	embarcado L1	455	36°22'54" - 72°52'42"		S. Común	23.400	7,0 - 15,0	9,5	71,3	20,0	77	980
L/M Marcopolo	1203	17,5	06-abr 14:11	Talcahuano	embarcado L1	455	36°22'54" - 72°52'42"		Anchoqueta	6.600	8,5 - 18,5	17,5	41,7	-	39	980
L/M Marcopolo	1203	17,5	06-abr 14:11	Talcahuano	embarcado L2	456	36°17'30" - 72°58'24"		S. Común	750	7,5 - 14,0	9,5	80,0	20,0	-	-
L/M Marcopolo	1203	17,5	06-abr 14:11	Talcahuano	embarcado L2	456	36°17'30" - 72°58'24"		Anchoqueta	14.250	7,5 - 17,0	10,0	82,6	-	97	980
L/M Tome II	2181	17,7	06-abr 14:30	Talcahuano	tierra	457	36°22'31" - 73°02'04"		S. Común	21.164	8,5 - 13,5	10,0	97,1	4,9	MME	-
L/M Tome II	2181	17,7	06-abr 14:30	Talcahuano	tierra	457	36°22'31" - 73°02'04"		Anchoqueta	33.531	8,0 - 17,0	14,0	31,3	-	MME	-
L/M Don Alfonso IV	2676	17,6	06-abr 15:00	Talcahuano	embarcado L1	458	36°23'24" - 72°53'30"		Anchoqueta	40.000	14,0 - 18,5	15,0	0,0	-	21	1.000
L/M Don Alfonso IV	2676	17,6	06-abr 15:00	Talcahuano	embarcado L2	459	36°19'18" - 72°59'48"		Anchoqueta	20.000	8,5 - 15,0	8,5	80,7	-	104	1.000
L/M Don Alfonso IV	2676	17,6	07-abr 19:00	Talcahuano	embarcado L1	460	36°05'48" - 72°53'24"		S. Común	2.680	9,0 - 13,0	9,5	83,3	0,0	-	-
L/M Don Alfonso IV	2676	17,6	07-abr 19:00	Talcahuano	embarcado L1	460	36°05'48" - 72°53'24"		Anchoqueta	37.320	8,5 - 16,0	12,5	22,2	-	53	1.000
L/M Don Alfonso IV	2676	17,6	07-abr 19:00	Talcahuano	embarcado L2	461	36°04'54" - 72°52'06"		Anchoqueta	20.000	8,5 - 16,0	14,0	18,2	-	47	1.000
L/M Marcopolo	1203	17,5	07-abr 14:36	Talcahuano	embarcado L1	462	36°10'36" - 72°56'48"		Anchoqueta	50.000	8,5 - 15,5	9,5	60,9	-	63	980
L/M Marcopolo	1203	17,5	08-abr 22:11	Talcahuano	embarcado L1	463	36°03'54" - 72°48'48"		Anchoqueta	4.500	8,5 - 17,0	10,5	66,2	-	72	980
L/M Marcopolo	1203	17,5	08-abr 22:11	Talcahuano	embarcado L2	464	36°23'36" - 72°53'00"		S. Común	12.000	6,0 - 14,5	8,5	94,0	56,0	92	980
L/M Marcopolo	1203	17,5	08-abr 22:11	Talcahuano	embarcado L2	464	36°23'36" - 72°53'00"		Anchoqueta	8.000	8,0 - 18,0	9,5	63,2	-	60	980
L/M Marcopolo	1203	17,5	08-abr 22:11	Talcahuano	embarcado L3	465	36°24'12" - 72°53'18"		S. Común	13.600	8,0 - 15,0	10,5	57,9	3,0	65	980
L/M Marcopolo	1203	17,5	08-abr 22:11	Talcahuano	embarcado L3	465	36°24'12" - 72°53'18"		Anchoqueta	6.400	8,5 - 18,0	14,5	25,5	-	56	980
L/M Marcopolo	1203	17,5	08-abr 22:11	Talcahuano	embarcado L4	466	36°23'06" - 72°53'30"		S. Común	15.000	10,5 - 16,5	13,5	1,0	0,0	35	980
L/M Don Alfonso IV	2676	17,6	09-abr 3:00	Talcahuano	embarcado L3	467	36°28'36" - 72°56'42"		S. Común	4.400	8,0 - 13,0	10,0	84,1	21,6	92	2.200
L/M Don Alfonso IV	2676	17,6	09-abr 3:00	Talcahuano	embarcado L3	467	36°28'36" - 72°56'42"		Anchoqueta	5.600	9,0 - 16,5	10,0	66,3	-	83	1.000
L/M Lonquimay	2674	17,4	06-abr 11:30	Talcahuano	tierra	468	36°36'07" - 73°04'09"		S. Común	3.305	6,5 - 12,0	9,0	99,1	29,4	MME	-
L/M Sergio III	2364	12,0	06-abr 14:00	Talcahuano	tierra	469	36°41'46" - 73°04'22"		S. Común	11.890	7,0 - 13,0	8,5	98,0	43,1	MME	-
L/M Sergio III	2364	12,0	06-abr 14:00	Talcahuano	tierra	469	36°41'46" - 73°04'22"	Anchoqueta	10.570	7,5 - 13,0	10,0	85,4	-	MME	-	
L/M Yurimagua	1126	18,0	06-abr 15:30	San Viente	tierra	470	36°42'00" - 73°01'00"	Anchoqueta	8.000	10,0 - 12,0	11,5	83,5	-	MME	-	
L/M Esturion	2067	17,8	07-abr 10:48	Talcahuano	tierra	471	36°31'01" - 73°02'11"	S. Común	10.080	7,5 - 15,0	10,0	94,1	29,4	MME	-	
L/M Esturion	2067	17,8	07-abr 10:48	Talcahuano	tierra	471	36°31'01" - 73°02'11"	Anchoqueta	34.920	9,0 - 15,0	11,0	82,7	-	MME	-	
L/M Nazareth II	780	17,0	07-abr 11:30	Talcahuano	tierra	472	36°31'12" - 72°59'43"	S. Común	59.393	8,5 - 17,5	14,5	26,9	1,9	38	917	
L/M Esperanza En Dios	2113	11,8	08-abr 11:15	Talcahuano	tierra	473	36°36'55" - 73°09'35"	S. Común	4.518	6,5 - 11,0	8,0	100,0	64,0	MME	-	
L/M Esperanza En Dios	2113	11,8	08-abr 11:15	Talcahuano	tierra	473	36°36'55" - 73°09'35"	Anchoqueta	13.392	7,0 - 13,0	9,0	99,3	-	MME	-	
L/M Aram I	2149	11,0	08-abr 11:30	Talcahuano	tierra	474	36°34'10" - 73°02'55"	S. Común	3.354	9,0 - 14,0	11,0	70,5	0,0	MME	-	
L/M Aram I	2149	11,0	08-abr 11:30	Talcahuano	tierra	474	36°34'10" - 73°02'55"	Anchoqueta	14.646	10,0 - 15,5	11,5	43,4	-	MME	-	
L/M Susana R	3631	15,0	09-abr 9:40	Talcahuano	tierra	475	36°36'51" - 73°11'00"	S. Común	13.466	7,5 - 14,0	9,0	76,3	16,1	MME	-	
L/M Susana R	3631	15,0	09-abr 9:40	Talcahuano	tierra	475	36°36'51" - 73°11'00"	Anchoqueta	24.931	7,5 - 18,5	16,0	30,4	-	MME	-	



DOCUMENTO MONITOREO DE RECLUTAMIENTO

**MONITOREO DEL PROCESO DE RECLUTAMIENTO DE SARDINA COMÚN Y ANCHOVETA
ENTRE LAS REGIONES DE VALPARAÍSO Y LOS RÍOS, 2025-2026**

Boletín N° 25 : semana 15 (06 al 12 de abril 2026)

3).- Ejemplares por litro

Embarcación	Matrícula	Eslera (m)	Fecha Lance	Puerto Recalada	Muestreo (L: Lance)	Correlativo Plot Lances	Zona de Pesca	Región (zona)	Especie	Captura estimada (kg)	Intervalo talla (cm)	Moda (cm)	% BAJO TMM	% ≤8,5 cm LT ⁽³⁾	Ejempl. (N° / litro)	Peso Ejempl. (g / litro)
L/M Lonquimay	2674	17,4	09-abr 10:30	Talcahuano	tierra	476	36°32'40" - 73°01'02"	Biobío (G. de Arauco)	S. Común	21.381	6,0 - 16,0	10,5	81,1	24,6	MME	-
L/M Lonquimay	2674	17,4	09-abr 10:30	Talcahuano	tierra	476	36°32'40" - 73°01'02"		Anchoqueta	8.882	10,5 - 18,0	13,0	7,5	-	MME	-
L/M Marcopolo	1203	17,5	09-abr 15:01	Talcahuano	embarcado L1	477	36°34'18" - 73°04'18"		S. Común	12.000	8,0 - 14,5	10,5	75,8	4,0	58	980
L/M Marcopolo	1203	17,5	09-abr 15:01	Talcahuano	embarcado L1	477	36°34'18" - 73°04'18"		Anchoqueta	18.000	10,0 - 18,0	12,0	29,5	-	50	980
L/M Marcopolo	1203	17,5	09-abr 15:01	Talcahuano	embarcado L2	478	36°31'06" - 73°02'12"		Anchoqueta	10.000	8,5 - 18,0	11,5	43,1	-	56	980
L/M Marcopolo	1203	17,5	09-abr 15:01	Talcahuano	embarcado L3	479	36°32'18" - 73°02'12"		S. Común	2.500	8,0 - 15,0	9,5	74,2	8,1	68	980
L/M Marcopolo	1203	17,5	09-abr 15:01	Talcahuano	embarcado L3	479	36°32'18" - 73°02'12"		Anchoqueta	2.500	8,5 - 18,0	11,0	40,7	-	41	980
L/M Maria Bernarda II	2889	12,0	06-abr 12:40	Coromet	tierra	480	37°01'10" - 73°13'25"		S. Común	9.477	5,0 - 14,0	7,5	98,3	80,5	MME	-
L/M Maria Bernarda II	2889	12,0	06-abr 12:40	Coromet	tierra	480	37°01'10" - 73°13'25"		Anchoqueta	5.446	6,5 - 13,5	9,0	90,9	-	MME	-
L/M Raul M	3010	17,8	07-abr 14:30	Coromet	tierra	481	37°01'29" - 73°20'07"	S. Común	65.859	8,5 - 14,5	11,0	54,5	1,8	74	928	
L/M Raul M	3010	17,8	07-abr 14:30	Coromet	tierra	481	37°01'29" - 73°20'07"	Anchoqueta	8.597	10,0 - 17,0	12,5	18,0	-	51	788	
L/M Juan Pedro R	3466	11,9	07-abr 15:00	Coromet	tierra	482	37°03'37" - 73°13'29"	S. Común	32.356	7,0 - 13,5	9,0	93,4	40,6	MME	-	
L/M Master Segundo	3365	17,8	07-abr 15:15	Coromet	tierra	483	37°01'29" - 73°15'05"	S. Común	15.692	7,0 - 13,0	10,0	81,3	18,8	MME	-	
L/M Master Segundo	3365	17,8	07-abr 15:15	Coromet	tierra	483	37°01'29" - 73°15'05"	Anchoqueta	23.222	9,0 - 15,0	11,0	55,7	-	MME	-	
L/M Eben Ezer III	2341	17,6	07-abr 15:52	Coromet	tierra	484	37°02'05" - 73°14'27"	S. Común	18.565	7,5 - 16,0	14,5	38,8	16,5	MME	-	
L/M Eben Ezer III	2341	17,6	07-abr 15:52	Coromet	tierra	484	37°02'05" - 73°14'27"	Anchoqueta	10.926	9,5 - 18,0	13,5	18,0	-	MME	-	
L/M Marvento	3297	18,0	08-abr 15:40	Coromet	tierra	485	37°08'50" - 73°30'44"	S. Común	55.004	7,0 - 16,5	14,5	53,2	33,0	46	793	
L/M Marvento	3297	18,0	08-abr 15:40	Coromet	tierra	485	37°08'50" - 73°30'44"	Anchoqueta	16.668	7,5 - 18,0	9,5	76,1	-	MME	-	
L/M Ricardo Jesus	3000	17,7	08-abr 17:00	Coromet	tierra	486	37°04'55" - 73°23'38"	S. Común	5.737	7,0 - 12,0	10,0	97,3	21,4	MME	-	
L/M Ricardo Jesus	3000	17,7	08-abr 17:00	Coromet	tierra	486	37°04'55" - 73°23'38"	Anchoqueta	8.628	7,0 - 19,0	18,0	7,0	-	MME	-	
L/M Don Coquera	2858	11,9	08-abr 18:00	Coromet	tierra	487	37°08'45" - 73°41'09"	S. Común	11.734	6,5 - 16,5	11,0	52,3	6,5	MME	-	
L/M Don Coquera	2858	11,9	08-abr 18:00	Coromet	tierra	487	37°08'45" - 73°41'09"	Anchoqueta	15.266	7,5 - 19,0	17,5	5,0	-	MME	-	
L/M Bio Bio	3075	18,0	08-abr 18:13	Coromet	tierra	488	37°08'57" - 73°37'42"	S. Común	23.603	9,0 - 16,5	12,0	26,0	0,0	MME	-	
L/M Bio Bio	3075	18,0	08-abr 18:13	Coromet	tierra	488	37°08'57" - 73°37'42"	Anchoqueta	26.397	14,0 - 19,0	17,0	0,0	-	MME	-	
L/M Don Alfonso IV	2676	17,6	09-abr 3:00	Talcahuano	embarcado L1	489	36°54'06" - 73°24'54"	S. Común	4.300	interacción de aves, mamíferos y tortugas marinas			63	1.000		
L/M Don Alfonso IV	2676	17,6	09-abr 3:00	Talcahuano	embarcado L1	489	36°54'06" - 73°24'54"	Anchoqueta	5.700					71	1.000	
L/M Don Alfonso IV	2676	17,6	09-abr 3:00	Talcahuano	embarcado L2	490	36°54'12" - 73°24'48"	Anchoqueta	10.000	9,0 - 16,0	12,5	27,1	-	52	1.000	
L/M Moises B	3493	14,9	06-abr 10:35	Corrall	tierra	491	39°14'13" - 73°15'18"	La Araucanía (Toltén-Queule)	S. Común	49.017	13,0 - 16,5	14,5	0,0	0,0	28	777
L/M Palmi II	2778	15,0	06-abr 12:53	Corrall	tierra	492	39°22'36" - 73°16'18"		S. Común	52.856	8,0 - 15,0	10,5	77,3	2,7	87	820
L/M Río Queule I	1676	15,0	07-abr 15:50	Corrall	tierra	493	39°11'07" - 73°18'20"		S. Común	55.297	9,0 - 15,0	14,0	19,4	0,0	39	815
L/M Río Queule I	1676	15,0	07-abr 15:50	Corrall	tierra	493	39°11'07" - 73°18'20"		Anchoqueta	11.703	12,5 - 17,5	15,0	0,0	-	35	818
L/M Samaritano	2200	16,6	07-abr 12:30	Corrall	tierra	494	39°30'15" - 73°17'21"	Los Ríos (Valdivia-Corrall)	S. Común	39.554	6,0 - 12,5	9,5	98,3	15,7	122	835
L/M Samaritano	2200	16,6	07-abr 12:30	Corrall	tierra	494	39°30'15" - 73°17'21"		Anchoqueta	10.446	11,0 - 17,5	13,5	10,1	-	53	864
L/M Punta Brava	5737	17,9	07-abr 13:30	Corrall	tierra	495	39°25'39" - 73°15'50"		S. Común	56.347	8,0 - 13,0	10,5	91,3	3,5	112	850
L/M Santiago S	7499	18,0	10-abr 20:18	Corrall	embarcado L1	496	39°25'08" - 73°15'43"		S. Común	10.000	6,5 - 12,0	10,0	93,3	8,6	140	1.300
L/M Santiago S	7499	18,0	10-abr 20:18	Corrall	embarcado L2	497	39°25'40" - 73°16'17"		S. Común	50.000	7,0 - 11,5	10,0	3,1	98,8	120	1.100

Escala referencial de ejemplares por litro:

Ejemplares	n / Litro
Grandes	< 100
Medianos	100-140
Pequeños	> 140

MME: muestra en mal estado.

MI: muestra insuficiente.

VSP: viaje sin pesca / LSP: lance sin pesca / LSM: Lance sin muestreo / VSL: viaje sin lances

DOCUMENTO MONITOREO DE RECLUTAMIENTO

MONITOREO DEL PROCESO DE RECLUTAMIENTO DE SARDINA COMÚN Y ANCHOVETA ENTRE LAS REGIONES DE VALPARAÍSO Y LOS RÍOS, 2025-2026

Boletín N° 25 : semana 15 (06 al 12 de abril 2026)

4).- Plot de Lances de pesca

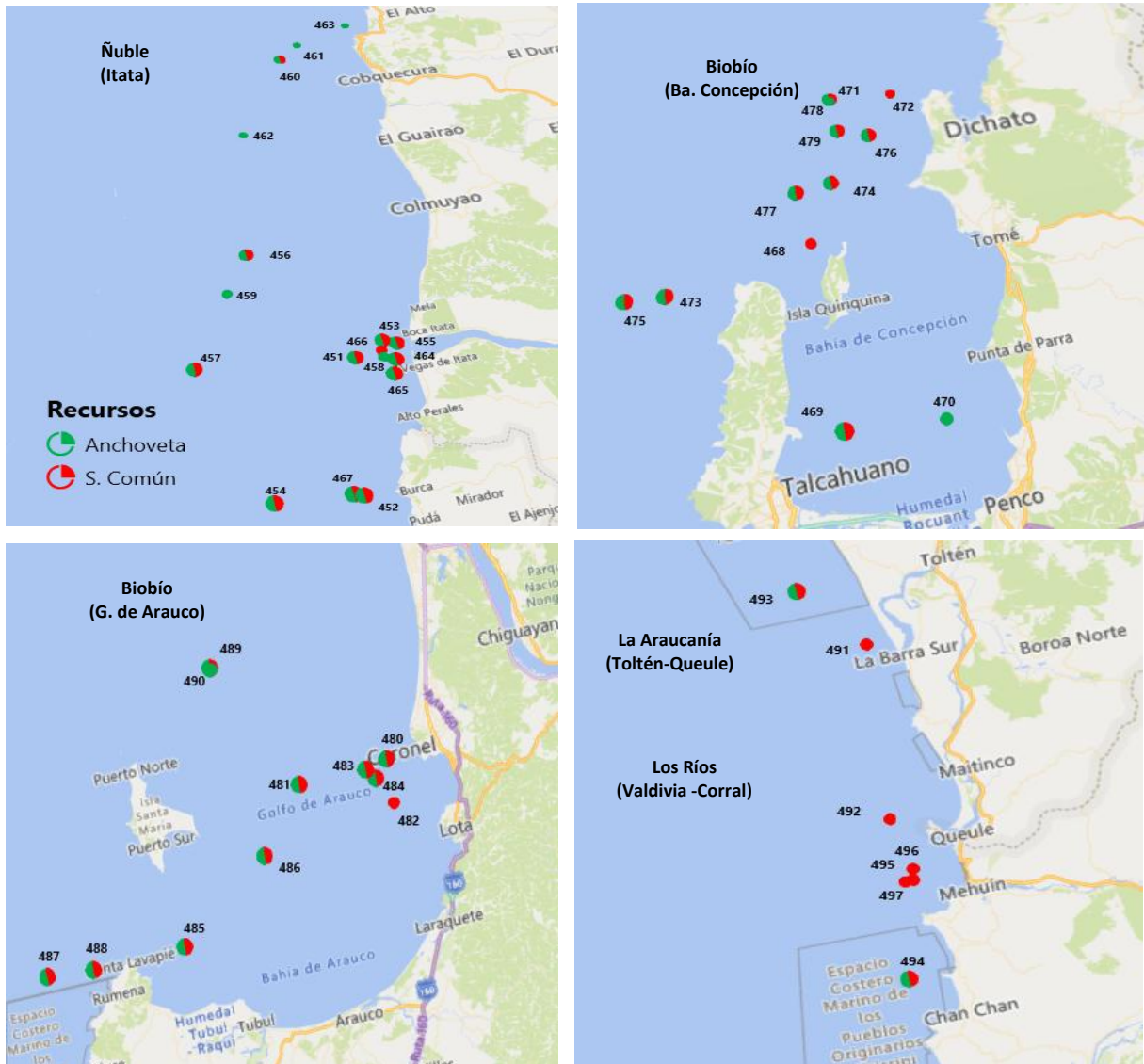

Correlativo Plot Lances proveniente de la tabla Ejemplares por litro.



DOCUMENTO MONITOREO DE RECLUTAMIENTO

MONITOREO DEL PROCESO DE RECLUTAMIENTO DE SARDINA COMÚN Y ANCHOVETA ENTRE LAS REGIONES DE VALPARAÍSO Y LOS RÍOS, 2025-2026

Boletín N° 25 : semana 15 (06 al 12 de abril 2026)

5.- Evolución semanal (boxPlot) de la estructura de talla 2025-2026.

a) Sardina común

b) Anchoveta

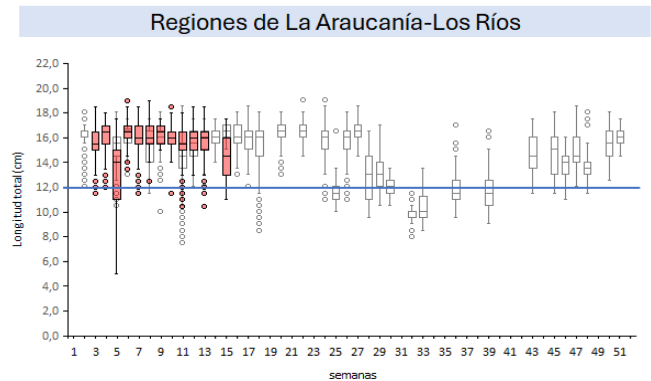
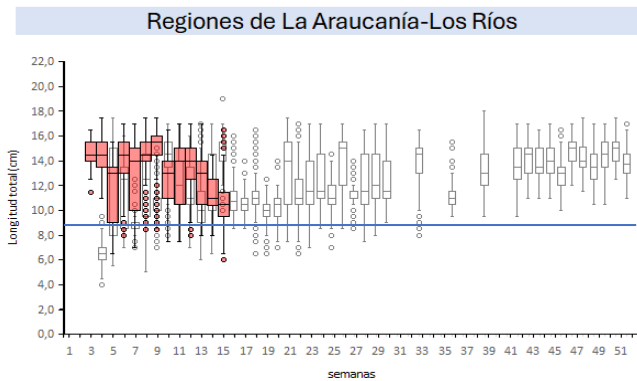
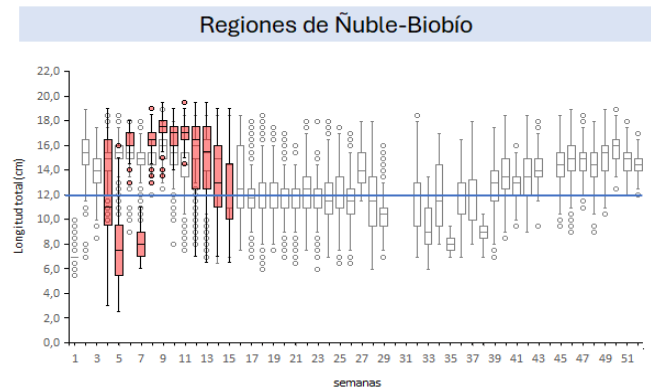
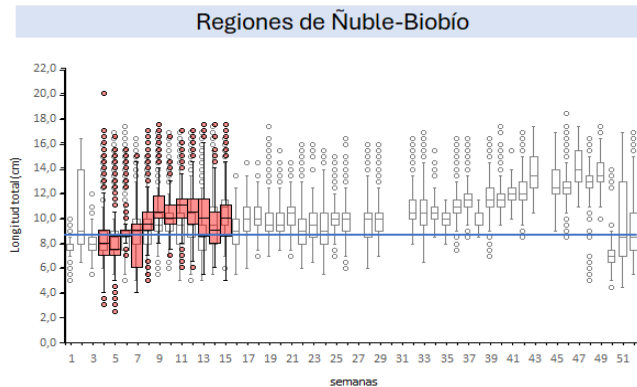
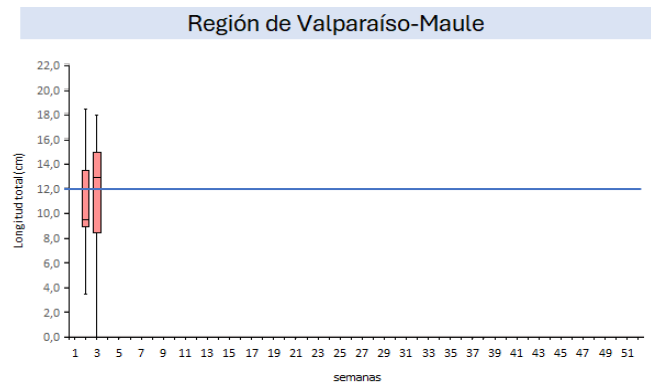
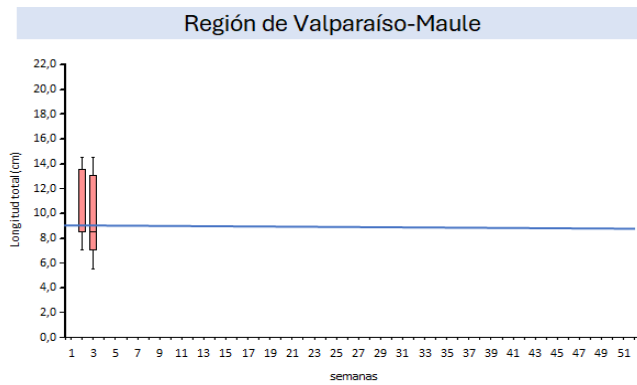

□ 2025 ■ 2026

□ 2025 ■ 2026

Nota: La línea horizontal azul corresponde al umbral correspondiente a la talla media de madurez de 12,0 cm LT en anchoveta y la talla de referencia 8,5 cm LT en sardina común (D. Ex N°05/2024)